Alecto

SMARTSMOKE11

NL Deze sensor moet rechtstreeks op het Wi-Fi-netwerk worden aangesloten.

FR Ce capteur doit être connecté directement au réseau Wi-Fi.

DE Dieser Sensor muss direkt mit dem Wi-Fi-Netzwerk verbunden werden.

GB This sensor must be connected directly to the Wi-Fi network.

ES Este sensor debe estar conectado directamente a la red Wi-Fi.

IT Questo sensore deve essere collegato direttamente alla rete Wi-Fi.

PT Este sensor deve ser ligado directamente à rede Wi-Fi.

PL Ten czujnik musi być podłączony bezpośrednio do sieci Wi-Fi.

SE Den här sensorn måste anslutas direkt till Wi-Fi-nätverket.

RO Acest senzor trebuie să fie conectat direct la rețeaua Wi-Fi.

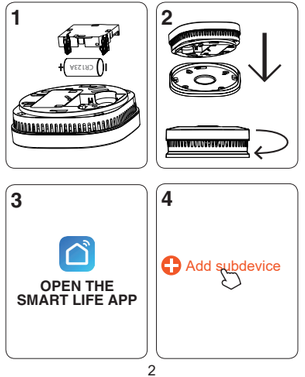

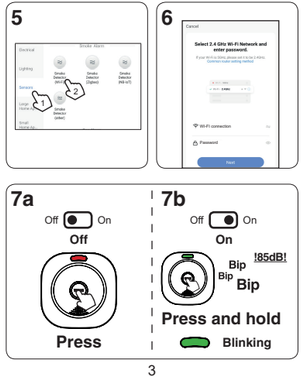

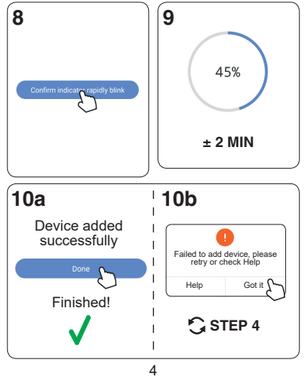

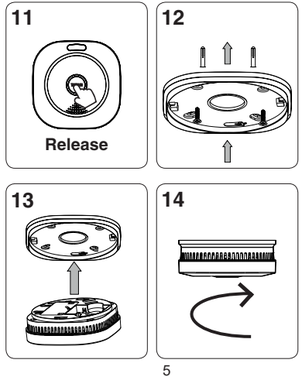

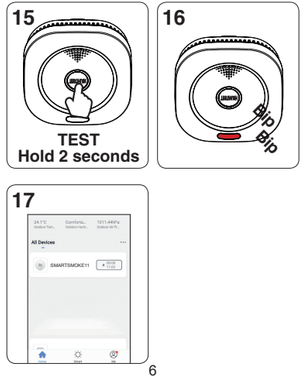

NL

⚠ ATTENTIE!

- Houd het product uit de buurt van vloeistoffen en vochtigheid.
- Zie de uitgebreide handleiding voor advies over plaatsing en onderhoud.

DE

⚠ ACHTUNG!

- Von Flüssigkeiten und Feuchtigkeit fernhalten.
- Siehe detaillierte Anleitung für Installations- und Wartungshinweise.

ES

⚠ ATENCIÓN:

- Mantener alejado de líquidos y de la humedad.
- Consulte el manual detallado para obtener consejos de instalación y mantenimiento.

PT

⚠ ATENÇÃO!

- Mantenha afastado de líquidos e de humidade.
- Consulte o manual detalhado para obter conselhos de instalação e manutenção.

SE

⚠ OBS!

- Undvik kontakt med vätskor och fukt.
- Se den detaljerade handboken för råd om installation och underhåll.

FR

⚠ ATTENTION!

- Eloignez toujours des liquides et de l'humidité.
- Voir le manuel détaillé pour les conseils d'installation et d'entretien.

GB

⚠ ATTENTION!

- Keep away from liquids and humidity.
- See the detailed manual for installation and maintenance advice.

IT

⚠ ATTENZIONE!

- Tenere lontano da liquidi e umidità.
- Consultare il manuale dettagliato per i consigli di installazione e manutenzione.

PL

⚠ UWAGA!

- Trzymać z dala od płynów i wilgoci.
- Szczegółowe informacje na temat instalacji i konserwacji można znaleźć w podręczniku instalacji i konserwacji.

RO

⚠ ATENTIE!

- Nu lăsați produsul departe lichide și umiditate.
- Consultați manualul detaliat pentru sfaturi despre instalare și întreținere.

Hesdo BV
Azielaan 12
5232 BA, 's-Hertogenbosch
The Netherlands

www.alectosmart.com

v1.3